



ΚΟΥΜΟΥΝΔΟΥΡΟΥ 175 ΠΕΙΡΑΙΑΣ ΤΗΛΕΦΩΝΑ : 2104629066 – 2104614001 FAX 2104614001

ΘΕΜΑ	ΗΜΕΡΟΜΗΝΙΑ	ΠΕΡΙΓΡΑΦΗ
ΤΕΣΤ ΕΠΑΓΓΕΛΜΑΤΙΚΟΥ ΠΡΟΣΑΝΑΤΟΛΙΣΜΟΥ		Εφαρμόζεται ήδη στο σχολείο μας το τεστ επαγγελματικού προσανατολισμού ΑΡΙΣΤΟΝ για μαθητές Γ' Γυμνασίου και Λυκείου. Οι γονείς που ενδιαφέρονται μπορούν να επικοινωνούν με το Διευθυντή του Λυκείου κ. Αντωνόπουλο
ΠΡΟΣΟΜΟΙΩΣΗ		Με εντατικούς ρυθμούς προετοιμάζεται η ομάδα μαθητών από την Α' και Β' Λυκείου που θα συμμετάσχουν φέτος στην προσομοίωση του Οργανισμού Ηνωμένων Εθνών - 22ο AMUN 2019. Φέτος οι μαθητές μας εκπροσωπούν τον Λίβανο και την Ν. Αφρική.
	ΣΑΒΒΑΤΟ	
ΑΓΩΝΙΣΤΙΚΗ ΚΑΛΑΘΟΣΦΑΙΡΙΣΗΣ ΜΑΘΗΤΩΝ ΓΥΜΝΑΣΙΩΝ ΑΣΙΣ	2	Στο πλαίσιο της 5ης αγωνιστικής για τους αγώνες καλαθοσφαίρισης μαθητών Γυμνασίων-μελών Α.Σ.Ι.Σ. η ομάδα του γυμνασίου μας αντιμετωπίζει την ομάδα των Εκπαιδευτηρίων Γ. Μαλλιάρα στο κλειστό γήπεδο της Δραπετσώνας (Κασιμάττειο) στις 10:00 το πρωί.
	<i>Φεβρουαρίου</i>	
Ο ΘΕΜΙΣΤΟΚΛΗΣ ΠΗΓΑΙΝΕ ΘΕΑΤΡΟ	2	Οι μαθητές όλων των βαθμίδων που έχουν δηλώσει συμμετοχή, παρακολουθούν την "Αωξάντρα" στο θέατρο Βεάκη
	<i>Φεβρουαρίου</i>	
ΠΡΟΑΙΡΕΤΙΚΗ ΕΠΙΣΚΕΨΗ ΦΕΒΡΟΥΑΡΙΟΥ	3	Το Δημοτικό μας παρακολουθεί την παράσταση "Το βαλς με τα παραμύθια" της Κάρμεν Ρουγγέρη στο θέατρο Κιβωτός
	<i>Φεβρουαρίου</i>	
ΕΚΠΑΙΔΕΥΤΙΚΗ ΕΠΙΣΚΕΨΗ ΣΤ' ΔΗΜΟΤΙΚΟΥ	4	Η ΣΤ' Δημοτικού φτιάχνει υγιεινή πίτσα στο εκπαιδευτικό πρόγραμμα του Kid's Cooking Club.
	<i>Φεβρουαρίου</i>	
ΕΝΗΜΕΡΩΣΗ ΓΟΝΕΩΝ Α'-Ε' ΔΗΜΟΤΙΚΟΥ	6	Οι γονείς των μαθητών-τριών Β'-Ε' Δημοτικού ενημερώνονται για την πρόοδο των παιδιών από τους εκπαιδευτικούς των τάξεων. Ώρα 6.00 μμ. Οι γονείς της Α' Δημοτικού ενημερώνονται από τις δασκάλες στις 7.00 μμ
	<i>Φεβρουαρίου</i>	
ΕΝΗΜΕΡΩΤΙΚΗ ΣΥΝΑΝΤΗΣΗ ΓΟΝΕΩΝ ΓΙΑ ΤΟΥΣ ΜΑΘΗΤΕΣ Π.ΣΤΑΘΜΟΥ, ΠΡΟΝΗΠΙΟΥ ΚΑΙ ΝΗΠΙΑΓΩΓΕΙΟΥ	6	Οι γονείς των μαθητών του Π. Σταθμού ενημερώνονται για την πρόοδο των παιδιών τους στις 5.30μ.μ. Οι γονείς των μαθητών του Προνηπίου αρχικά θα ενημερωθούν για το πρόγραμμα σπουδών του νηπιαγωγείου στο θέατρο "Καρόλος Κουν" του σχολείου μας στις 5.00μ.μ. και ύστερα στις τάξεις θα ακολουθήσει η ενημέρωση προόδου των μαθητών. Οι γονείς των μαθητών του Νηπιαγωγείου θα ενημερωθούν αντίστοιχα για το πρόγραμμα σπουδών της Α' Δημοτικού στις 6.00μ.μ. στο θέατρο και στη συνέχεια στις τάξεις για την καθιερωμένη ενημέρωση προόδου.
	<i>Φεβρουαρίου</i>	
ΑΓΩΝΙΣΤΙΚΗ ΚΑΛΑΘΟΣΦΑΙΡΙΣΗΣ ΜΑΘΗΤΩΝ ΓΥΜΝΑΣΙΩΝ ΑΣΙΣ	9	Στο πλαίσιο των αγώνων καλαθοσφαίρισης μαθητών Γυμνασίων-μελών Α.Σ.Ι.Σ. το σχολείο μας διοργανώνει το Final-8 στα κλειστά γήπεδα Κασιμάττειο Δραπετσώνας και Σχολής Ναυτικών Δοκιμών
	<i>Φεβρουαρίου</i>	
ΣΥΝΑΥΛΙΑ ΜΟΥΣΙΚΟΥ ΤΜΗΜΑΤΟΣ ΤΟΥ ΘΕΜΙΣΤΟΚΛΗ	9	Το μουσικό τμήμα του ΘΕΜΙΣΤΟΚΛΗ παρουσιάζει τη δουλειά του στο Μέγαρο Μουσικής ώρα 6:30 μ.μ.
	<i>Φεβρουαρίου</i>	
ΔΙΑΓΩΝΙΣΜΟΣ ΒΙΟΛΟΓΙΑΣ	9	Οι μαθητές του λυκείου συμμετέχουν στον ΠΑνελλήνιο διαγωνισμό Βιολογίας 2019
	<i>Φεβρουαρίου</i>	
ΕΛΕΓΧΟΙ Α ΤΕΤΡΑΜΗΝΟΥ ΓΥΜΝΑΣΙΟΥ - ΛΥΚΕΙΟΥ	11	Οι γονείς των μαθητών γυμνασίου και λυκείου παραλαμβάνουν τους ελέγχους του Α' Τετράμηνου ως εξής: 18:00 - 19:00 για το γυμνάσιο και 19:00 - 20:00 για το λύκειο.
	<i>Φεβρουαρίου</i>	
ΕΛΕΓΧΟΙ Α ΤΕΤΡΑΜΗΝΟΥ ΓΥΜΝΑΣΙΟΥ - ΛΥΚΕΙΟΥ	11	Οι γονείς των μαθητών γυμνασίου και λυκείου παραλαμβάνουν τους ελέγχους του Α' Τετράμηνου ως εξής: 18:00 - 19:00 για το γυμνάσιο και 19:00 - 20:00 για το λύκειο.
	<i>Φεβρουαρίου</i>	
ΕΝΗΜΕΡΩΣΗ ΓΟΝΕΩΝ Γ ΓΥΜΝΑΣΙΟΥ	11	Οι γονείς της Γ γυμνασίου ενημερώνονται από τη Διεύθυνση και τους υπεύθυνους τομέων για το πρόγραμμα σπουδών του λυκείου ώρα 17:00 - 18:00 στο θέατρο του σχολείου.
	<i>Φεβρουαρίου</i>	
Β ΕΞΕΤΑΣΤΙΚΗ ΠΕΡΙΟΔΟΣ ΓΥΜΝΑΣΙΟΥ ΛΥΚΕΙΟΥ	11	Αρχίζει η εξεταστική περίοδος Νοεμβρίου για το γυμνάσιο και το λύκειο.
	<i>Φεβρουαρίου</i>	
ΕΚΠΑΙΔΕΥΤΙΚΗ ΕΠΙΣΚΕΨΗ ΝΗΠΙΑΓΩΓΕΙΟΥ	14	Τα νηπιάκια επισκέπτονται το εργαστήρι εργαστήρι έκφρασης και φαντασίας "ΠΑΡΑΜΥΘΟΠΛΑΣΤΗΣ" και συμμετέχουν στο εκπαιδευτικό πρόγραμμα με τίτλο <<Αρχαία Ελλάδα - 12 Θεοί του Ολύμπου>>
	<i>Φεβρουαρίου</i>	
ΠΕΝΘΗΜΕΡΗ ΕΚΠΑΙΔΕΥΤΙΚΗ ΕΠΙΣΚΕΨΗ ΣΤΟ ΑΜΜΣΤΕΡΝΤΑΜ	14	Πραγματοποιείται η αναβληθείσα πενθήμερη εκπαιδευτική επίσκεψη στο εξωτερικό από 14 - 19/2/2019
	<i>Φεβρουαρίου</i>	
ΕΚΠΑΙΔΕΥΤΙΚΗ ΕΠΙΣΚΕΨΗ Ε' ΔΗΜΟΤΙΚΟΥ	15	Η Ε' Δημοτικού επισκέπτεται το Βυζαντινό Μουσείο Αθηνών.
	<i>Φεβρουαρίου</i>	
ΑΝΩΜΑΛΟΣ ΔΡΟΜΟΣ ΓΥΜΝΑΣΙΩΝ - ΛΥΚΕΙΩΝ Α.Σ.Ι.Σ.	17	Στο πλαίσιο της αγωνιστικής δραστηριότητας των Α.Σ.Ι.Σ. πραγματοποιείται ο αγώνας ανώμαλου δρόμου. Στο Πάρκο Περιβαλλοντικής Ευαισθητοποίησης "Αντώνης Τρίτσης" στο Δήμο Ίλιον.
	<i>Φεβρουαρίου</i>	

ΕΚΠΑΙΔΕΥΤΙΚΗ ΕΠΙΣΚΕΨΗ Β' ΔΗΜΟΤΙΚΟΥ	ΔΕΥΤΕΡΑ 18 Φεβρουαρίου	Η Β' Δημοτικού παρακολουθεί το πρόγραμμα "Ταχύτητα" στην Ambersand.
ΕΚΠΑΙΔΕΥΤΙΚΗ ΕΠΙΣΚΕΨΗ Δ' ΔΗΜΟΤΙΚΟΥ	ΤΕΤΑΡΤΗ 20 Φεβρουαρίου	Η Δ' Δημοτικού επισκέπτεται τον αρχαιολογικό χώρο της Ελευσίνας.
ΕΚΠΑΙΔΕΥΤΙΚΗ ΕΠΙΣΚΕΨΗ ΠΑΙΔΙΚΟΥ ΣΤΑΘΜΟΥ	ΤΕΤΑΡΤΗ 20 Φεβρουαρίου	Τα μικρούλικα του Π.Σταθμού επισκέπτονται το Θέατρο 104 στο Γκάζι και συμμετέχουν στο εκπαιδευτικό πρόγραμμα <<Αποκρίatika Παιχνιδομαγέματα>>.
ΕΚΠΑΙΔΕΥΤΙΚΗ ΕΠΙΣΚΕΨΗ ΠΡΟΝΗΠΙΟΥ	ΠΕΜΠΤΗ 21 Φεβρουαρίου	Τα προνηπιάκια επισκέπτονται το Θέατρο 104 στο Γκάζι και συμμετέχουν στο εκπαιδευτικό πρόγραμμα <<Όταν το κομφετί συνάντησε την σερπαντίνα>>.
ΠΕΤΟΣΦΑΙΡΙΣΗ ΔΗΜΟΤΙΚΩΝ ΣΧΟΛΕΙΩΝ Α.Σ.Ι.Σ.	ΣΑΒΒΑΤΟ 23 Φεβρουαρίου	Στο πλαίσιο της αγωνιστικής δραστηριότητας των Α.Σ.Ι.Σ. πραγματοποιείται η 1η αγωνιστική Πετοσφαίρισης για τους μαθητές και τις μαθήτριες Δημοτικών σχολείων.
ΕΚΠΑΙΔΕΥΤΙΚΗ ΕΠΙΣΚΕΨΗ Γ' ΔΗΜΟΤΙΚΟΥ	ΤΕΤΑΡΤΗ 27 Φεβρουαρίου	Η Γ' Δημοτικού παρακολουθεί το πρόγραμμα "Μυθολογία" στην Ambersand.
ΕΚΠΑΙΔΕΥΤΙΚΗ ΕΠΙΣΚΕΨΗ Α' ΔΗΜΟΤΙΚΟΥ	ΠΕΜΠΤΗ 28 Φεβρουαρίου	Η Α' Δημοτικού ξαναγείται στο Ταχυδρομείο Πειραιά και στέλνει τα δικά της γράμματα σε αγαπημένα πρόσωπα.

Υπενθυμίζουμε ότι:
η γραμματεία του Σχολείου λειτουργεί 7:30πμ. – 4:30μμ. καθημερινά και στις συγκεντρώσεις γονέων μέχρι τις 8:00 μ.μ.

Πώς θα ήταν η Αθήνα αν είχε χτιστεί στις όχθες των ποταμών της;

Όλες οι σημαντικές πόλεις από την αρχαιότητα, τον Μεσαίωνα και μέχρι τον τελευταίο αιώνα χτίζονταν πάνω σε ποτάμια και συνδέονταν με ποτάμια. Εκτός από την Αθήνα, τα ποτάμια της οποίας μαζώθηκαν και έγιναν άσχημοι αυτοκινητόδρομοι. Γνωστές πόλεις, όπως το Λονδίνο, η Πράγα, η Ρώμη, η Κολωνία, η Μόσχα, το Παρίσι, η Αγία Πετρούπολη, η Βουδαπέστη, η Βιέννη κ.ά., αλλά και τόσες πανέμορφες άγνωστες πόλεις, όπως π.χ. το Κόμπλενς, το Μέλκ, το Ουγκλιτς, το Κίτσι, το Ρουντεσάμι, έχουν χτιστεί γύρω από τα ποτάμια τους και αποτελούν μαγνήτη για τους ντόπιους κατοίκους και τους τουρίστες. Οι γεωτρήσεις του ΙΓΜΕ (Ινστιτούτο Γεωλογικών και Μεταλλευτικών Ερευνών) απέδειξαν ότι οι περισσότεροι δρόμοι της Αθήνας κρύβουν ένα μαζωμένο ρέμα ή ένα υπόγειο ποτάμι. Ο Ιλισός, ο Ηριδανός, ο Κυκλόβροχος, το Λυκόρεμα, ο Βουρλόποταμος, ο Βοϊδοπήχτης, ο Αλασσώνας είναι μερικά από αυτά. Σύμφωνα με μελέτη του ΕΜΠ, τα ανοιχτά ρέματα το 1945 είχαν μήκος 1.280 χιλιόμετρα και σήμερα μόλις 434 χιλιόμετρα -μειώθηκαν, δηλαδή, σε ποσοστό 66,4%. Όπως προκύπτει, δε, από μελέτη του ΙΓΜΕ, πριν από μερικά χρόνια το 80% των νερών της βροχής το απορροφούσε το έδαφος και μόλις το 20% έπεφτε στη θάλασσα. Σήμερα, το ποσοστό αυτό έχει αλλάξει δραματικά...

Ο Κηφισός, το τελευταίο χαμένο ποτάμι του Λεκανοπεδίου



Η κοίτη του απλώνεται σε έκταση 12.000 στρεμμάτων και η αρχή του εντοπίζεται στην Πάρνηθα, ενώ διέρχεται μέσα από τουλάχιστον δέκα περιοχές της Αττικής, μεταξύ των οποίων η Νέα Ερυθραία, η Κηφισιά, η Λυκόβρυση, η Μεταμόρφωση και η Νέα Φιλαδέλφεια, και εκβάλλει στον Φαληρικό Όρμο του Σαρωνικού. Το 1994 η κατάσταση του Κηφισού ήταν τόσο άσχημη που εκδόθηκε προεδρικό διάταγμα για τη διαφύλαξή του. Όμως, 23 χρόνια μετά το Προεδρικό Διάταγμα (ΦΕΚ 632/27-6-1994) για τον καθορισμό των ζωνών προστασίας του, ο Κηφισός παραμένει ένα χαρακτηριστικό παράδειγμα κακοποίησης του φυσικού περιβάλλοντος στην πολυπαθη Αττική και ειδικά στους γειτονικούς του δήμους, ανάμεσα στους οποίους είναι και η Νέα Φιλαδέλφεια. Ταυτόχρονα, ο Φορέας Διαχείρισης και Ανάπλασης του Κηφισού, που συστάθηκε με Π.Δ. (ΦΕΚ 346/2002), δεν έχει καταφέρει να ασκήσει αποτελεσματικά τις εκτεταμένες αρμοδιότητές του, καθώς δεν στελεχώθηκε και δεν του έχουν καταβληθεί οι προβλεπόμενες από τον νόμο χρηματοδοτήσεις -κατά συνέπεια, δεν λειτουργήσει ποτέ.

Ας σημειωθεί ότι νέα ίχνη από τμήμα του Αδριανείου υδραγωγείου εντοπίστηκαν από τα μέλη της Οικολογικής Εξόρμησης Αττικής στην κοίτη του Κηφισού, στο ύψος του αμαξοστασίου των ΗΛΠΑΠ, στη Νέα Φιλαδέλφεια. Στο συγκεκριμένο σημείο διακρίνονται τρία ορώτια και λιθοδομές σε μήκος περίπου 50 μέτρων. Το αρχαιολογικό εύρημα υφίσταται φθορές από τα μάζα και τα σκουπίδια που πετούν ασυνείδητοι από τα γειτονικά κτίρια, ενώ επιβαρύνεται και από τα νερά που εκτρέπονται από την ταμνενία πλατφόρμα των ΗΛΠΑΠ, καθώς πρόσφατα προστέθηκαν και επιχρωματώσεις και άρρηστα υλικά στον χώρο λόγω ανέγερσης παρακειμένης οικοδομής.

Ο Κηφισός από δρόμος του νερού προς την θάλασσα και διόδος του αέρα από την θάλασσα προς το χτισμένο ασφυκτικό λεκανοπέδιο, εύκολα έπεσε θύμα της πολιτικής "ανάπτυξη με αυτοκινητόδρομους", γράφει ο Μπάμπης Μπλίνης στη 2η Επιστημονική Διημερίδα για τον Κηφισό, που έγινε τον Δεκέμβριο του 2009.

Το 1999 τα σχέδια για δρόμο πάνω από το ποτάμι είχαν οριστικοποιηθεί και επιτροπή κατοίκων είχε πάει στο υπουργείο για να μεταφέρει την αντίδρασή της. Συναντήθηκαν με κάποιο αρμόδιο διευθυντή, που για να τους πείσει για την αναγκαιότητα του έργου άνοιξε πάνω σε ένα τραπέζι μια μεγάλη αεροφωτογραφία. Τους έδειξε ότι όλα ήταν χτισμένα -τσιμέντο παντού- και η μόνη ελεύθερη λωρίδα ήταν ο Κηφισός. «Από που θέλετε να περάσει ο δρόμος;», είπε. «Δεν υπάρχει άλλος χώρος».

Με αυτές λοιπόν τις πολιτικές πορευτήκαμε τις τελευταίες δεκαετίες. Ήρθε και η «μεγάλη ιδέα» των Ολυμπιακών Αγώνων και ο αυτοκινητόδρομος ταχείας κυκλοφορίας πάνω από τον Κηφισό έγινε μέρος του μεγάλου ολυμπιακού δακτυλίου.

Δεν χρειάζεται να είναι κανείς ειδικός για να διαπιστώσει ότι το έργο είναι ασύμβατο με την περιοχή και τα προβλήματα που έχει δημιουργήσει στους κατοίκους πολλά. Αρκεί μια μικρή βόλτα για να τα δει κάποιος. Επειδή έπρεπε να συνδεθεί με την υπερωχημένη παράλιακή λεωφόρο, ο δρόμος υψώθηκε πάνω από το ποτάμι, περνώντας κυριολεκτικά πάνω από διάφορες οικοδομές.

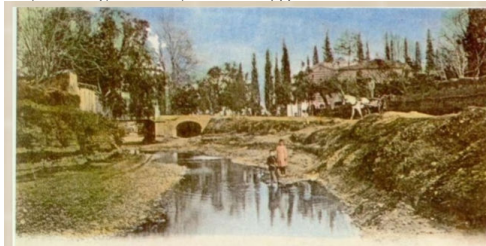

Άλλαξε το μικροκλίμα της περιοχής

Ο όγκος του τσιμέντου είναι τόσοσος πολύς που το μικροκλίμα της περιοχής άλλαξε. Η αύρα της θάλασσας πια δεν περνά και το καλοκαίρι η θερμοκρασία είναι μεγαλύτερη. Ο όγκος του δρόμου σκοτεινιάσε την περιοχή και ο ήλιος δεν βλέπει αρκετά τις παρακλισεις κατοικίες. Ακόμα και το οδικό έργο μέσα σε πέντε χρόνια έφτασε στα όριά του.

Τα μποτιλιάρια στον δρόμο ταχείας κυκλοφορίας είναι σχεδόν καθημερινά, κάνοντας ακόμα μεγαλύτερο το πρόβλημα του θορύβου και το καυσαέριο στα πνευμόνια των κατοίκων περισσότερο. Ο θόρυβος, τα ανήλιαγα νερά κάτω από τον δρόμο, τα κουνούπια από τα στάσιμα σκοτεινά νερά και η δυσοσμία κάνουν τη ζωή των κατοίκων δύσκολη και την υποβάθμιση της ποιότητας ζωής εμφανή.

Πώς θα ήταν η Αθήνα -Όπως και οι άλλες ευρωπαϊκές πρωτεύουσες, Βουδαπέστη, Λονδίνο, Παρίσι:



Πηγή: Πώς θα ήταν η Αθήνα αν είχε χτιστεί στις όχθες των ποταμών της iefimerida.gr